

Welkom bij Rijndam

Hoe ziet uw behandeling eruit?

Dit overzicht laat zien hoe het behandeltraject verloopt voor patiënten die revalideren tijdens of na behandeling van kanker. Zo kunt u op elk moment zien waar u zich bevindt in het revalidatietraject. De revalidatiearts bepaalt op verschillende momenten of de behandeling plaats zal vinden of voortgezet zal worden.

Heeft u vragen? Stel deze dan aan een van uw behandelaren. Meer informatie vindt u op onze website www.rijndam.nl.

RJNDAM VERBAAS
JEZELF





Tijdens het eerste consult met de revalidatiearts wordt met u gekeken wat voor u de meest passende vorm van revalideren is. Dit kan een oncologisch revalidatietraject in Rijndam zijn: dan volgt een screening. Ook kan gekozen worden voor een andere revalidatievorm, eventueel in een andere instelling.

Screening



Gesprek met de ergotherapeut en fysiotherapeut.



Gesprek met de psycholoog.

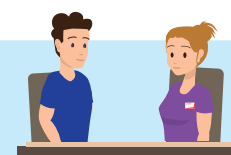

Gesprek met de diëtiste.



De revalidatiearts kijkt in samenspraak met het behandelteam of de hulpvraag passend is bij wat Rijndam kan bieden. Als dit niet zo is, dan geven wij advies over een andere mogelijkheid.



Er wordt onderzoek gedaan door de fysiotherapeut.



Gesprek met de maatschappelijk werker.

Behandeling 1e fase

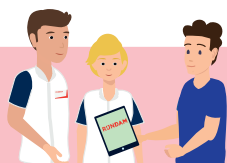

Thuis krijgt u extra informatie en/of oefent u met ons Oefenportaal.



U neemt deel aan de groepsgesprekken omgaan met kanker.



Er wordt onderzoek gedaan door de fysiotherapeut.



U neemt twee keer per week deel aan de fysieke training, deze is in groepsverband.

2e fase

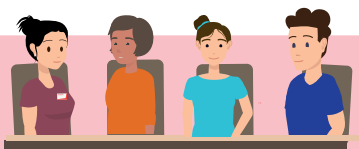

In groepsverband krijgt u coaching over energie.



U vervolgt de fysieke training tijdens de behandeling in groepsverband.



Uw behandeling wordt halverwege het traject met u en het gehele behandelteam besproken.



Optioneel kunt u deelnemen aan de arbeidmodule.

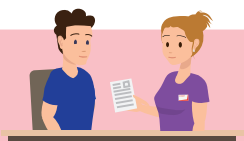

Samen met de diëtiste bekijken we uw voedingspatroon.

Afrondende fase



De revalidatiearts bespreekt in samenspraak met het behandelteam hoe de behandeling is verlopen en koppelt dit aan u terug in een consult.

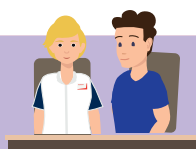

Nazorgfase

Aan het einde van het traject heeft u een gesprek met de maatschappelijk werker, psycholoog en ergotherapeut



De arts bespreekt de resultaten van de behandeling met u.



Ook in de afrondende fase loopt de fysieke training door.