

Welkom bij Rijndam

Hoe ziet uw revalidatie eruit?

Dit overzicht laat zien hoe uw revalidatie bij Rijndam verloopt. Zo kunt u op elk moment zien waar u zich bevindt in dit revalidatietraject.

Uw revalidatieprogramma is uitgebreider dan aangegeven in het overzicht. U krijgt bijvoorbeeld ook verschillende individuele therapieën. De zorgverlener geeft u een programma waarop u kunt zien wanneer u welke therapie heeft. Wij werken toe naar het zo goed mogelijk weer kunnen functioneren in de thuissituatie.

Heeft u vragen? Stel deze dan aan uw zorgverlener.

Meer informatie vindt u op onze website:

www.rijndam.nl

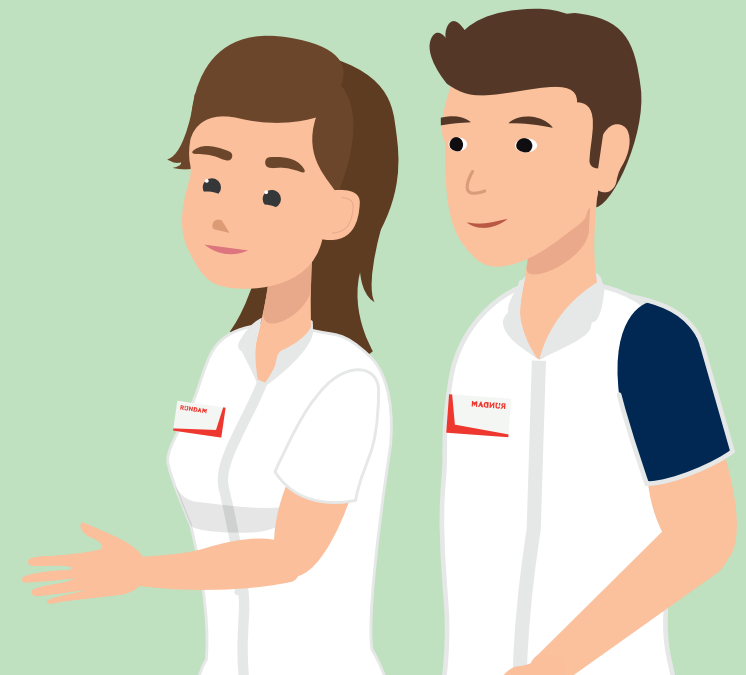

RIJNDAM VERBAAS
JEZELF

Intakefase



Intakegesprek revalidatiearts



Intakegesprek behandelteam

Er wordt een behandelplan opgesteld.



Intakegesprek psychosociaal team

Er wordt besproken welke hulp of begeleiding nodig en gewenst is.



1e huisbezoek van ergotherapeut



De **fysiotherapeut** kan adviseren rondom veilig bewegen, hulp bieden bij pijnklachten en monitort de adem- en hoestfuncties.



Elke drie maanden is er een consult bij de revalidatiearts

Vaste activiteiten tijdens zorgtraject



De **maatschappelijk werker** kan ondersteuning bieden bij verwerking en hulp bieden in het organiseren van zorg.

Er vindt een jaarlijkse screening plaats met betrekking tot uw emoties, gedrag en verwerking van informatie.



Om onze zorg zo goed mogelijk op u af te stemmen, vragen wij u om vragenlijsten in te vullen.



De **diëtist** kan voedingsadvies geven en helpen bij het behouden van uw gewicht.



De **logopedist** kan u helpen bij communicatieproblemen en bij het veilig eten en drinken.



De **ergotherapeut** kan meedenken bij het uitvoeren van dagelijkse activiteiten, de aanvraag van hulpmiddelen en kent de relevante wet- en regelgeving.



De **psycholoog** kan hulp bieden bij de verandering van stemming of gedrag en kan uw denkfuncties in kaart brengen en hierover adviseren.